Instrukcja użytkownika aplikacji modernizowanego Systemu Informacji Oświatowej

Modyfikowanie danych w RSPO

Wersja kwiecień 2013

Spis treści

Wstęp 3

Modyfikuj 4

Modyfikuj z powodu błędu 6

^

Projekt współfinansowany ze środków Unii Europejskiej w ramach Europejskiego Funduszu Społecznego,
Program Operacyjny Kapitał Ludzki.

Wstęp

Aplikacja zmodernizowanego Systemu Informacji Oświatowej przewiduje potrzebę dokonywania zmian w placówkach nadzorowanych przez np. JST. Program umożliwia wprowadzenie takich zmian poprzez użycie funkcji **Modyfikuj**.

Jeśli szkoła/placówka jest już zarejestrowana, a jej formularz rejestracyjny znajduje się w **Panelu komunikacji** w zakładce **Zakończone**, edycji danych można dokonać poprzez zaznaczenie wiersza na **Liście podmiotów** (podświetli się na niebiesko), a następnie kliknięcie przycisku **Podgląd szczegółów:**

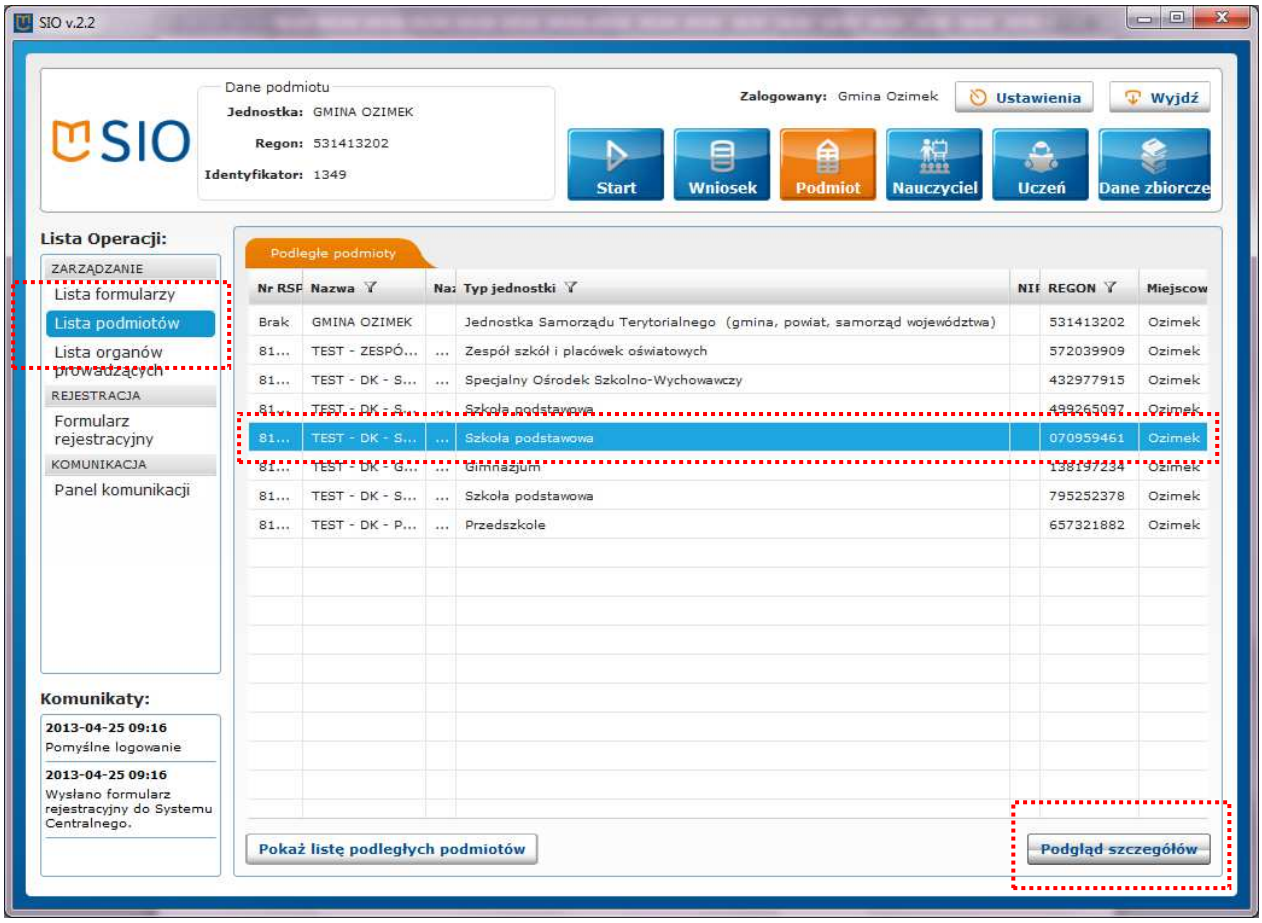

KAPITAŁ LUDZKI
NARODOWA STRATEGIA SPÓJNOŚCI
CIE
CENTRUM INFORMATYCZNE EDUKACJI
MINISTERSTWO EDUKACJI NARODOWEJ
UNIA EUROPEJSKA
EUROPEJSKI FUNDUSZ SPOŁECZNY

Projekt współfinansowany ze środków Unii Europejskiej w ramach Europejskiego Funduszu Społecznego,
Program Operacyjny Kapitał Ludzki.

Modyfikuj

Po kliknięciu przycisku **Podgląd szczegółów** zostanie wyświetlone okno z podstawowymi informacjami o szkole/placówce oświatowej.

Przycisk **Modyfikuj** jest podstawową formą edycji danych ^ przetworzonych przez system centralny, czyli danych szkół/placówek już zarejestrowanych w RSPO.

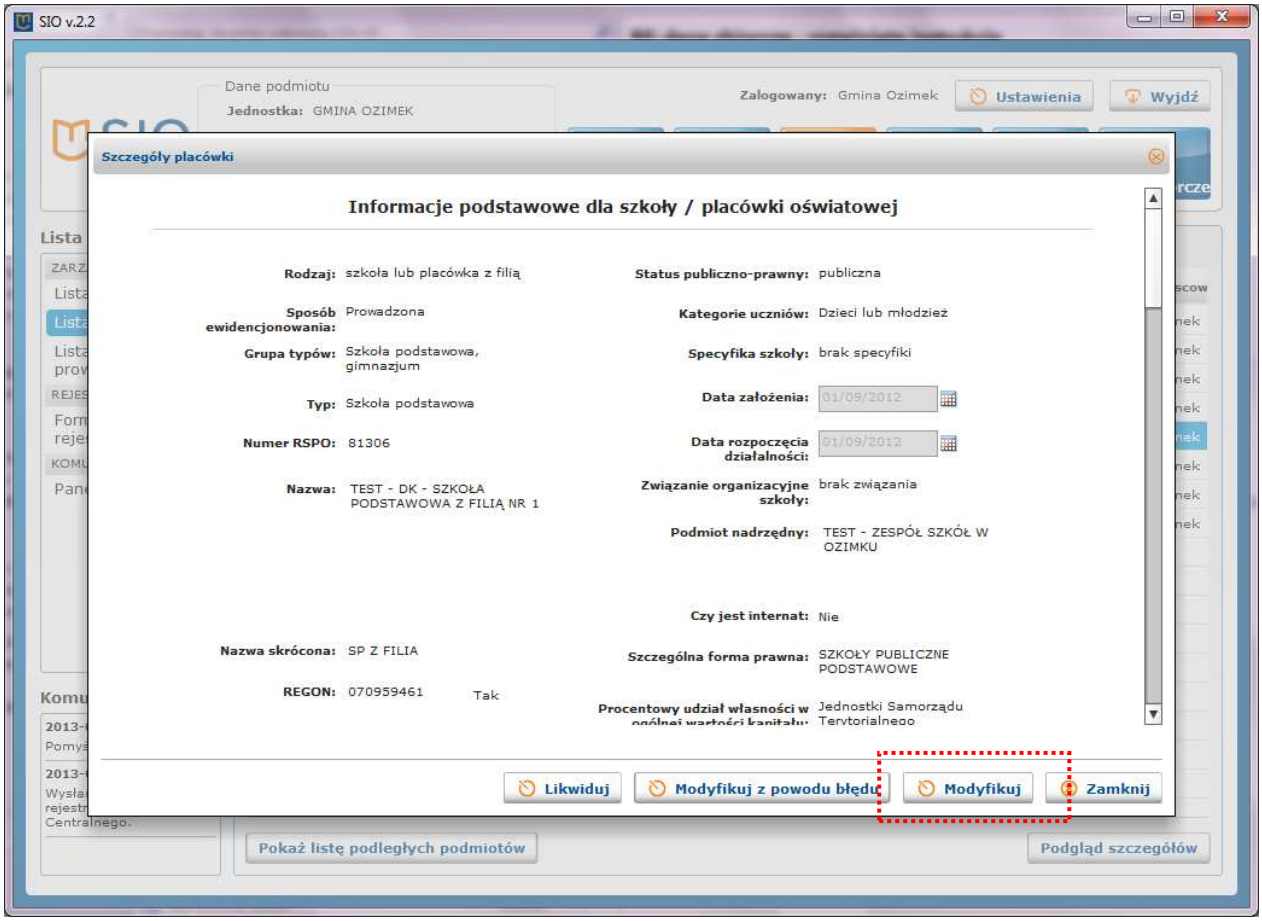

Korzystając z tej funkcji można edytować takie dane jak:

- Rodzaj placówki (z wyłączeniem jednostek złożonych)
- Nazwa
- Nazwa skrócona
- NIP
- Imię i nazwisko dyrektora
- Data założenia
- Data rozpoczęcia działalności
- Data wyłączenia z zespołu (jeśli w zespole)
- Data włączenia do zespołu (jeśli w zespole)

KAPITAŁ LUDZKI
NARODOWA STRATEGIA SPÓJNOŚCI
CIE
CENTRUM INFORMATYCZNE EDUKACJI
MINISTERSTWO EDUKACJI NARODOWEJ
UNIA EUROPEJSKA
EUROPEJSKI FUNDUSZ SPOŁECZNY

Projekt współfinansowany ze środków Unii Europejskiej w ramach Europejskiego Funduszu Społecznego,
Program Operacyjny Kapitał Ludzki.

- Podmiot nadrzędny
- Oznaczenie czy jest intranet
- Przewidywana liczba pracowników
- Dane adresowe - wszystkie dane adresu podstawowego i korespondencyjnego
- Dane teleadresowe - dane dla adresu podstawowego i korespondencyjnego
- Dane osoby do kontaktu GUS - telefon
- Dane osoby do kontaktu GUS - email
- Etapy edukacyjne
- Zawody szkoły
- Obwody szkoły

Każda zmiana dokonana w danych szkoły/placówki wymaga zapisania za pomocą przycisku **Zapisz** i przejścia do **Panelu komunikacji** w celu wysłania zmian do Systemu Centralnego.

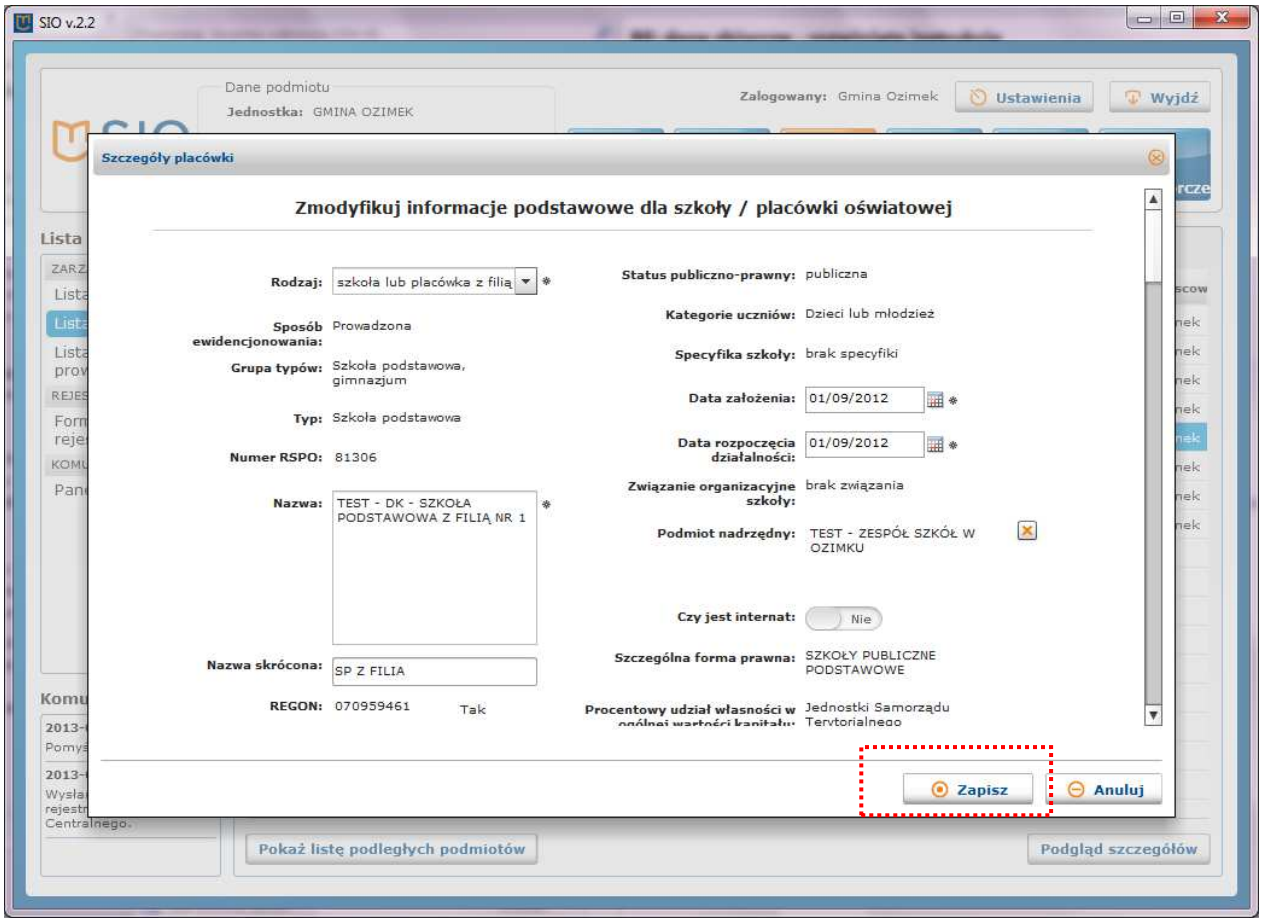

Modyfikuj z powodu błędu

Użycie tej funkcji pozwoli na całkowitą modyfikację wprowadzonych danych, z wyjątkiem numeru REGON.

Uwaga! Zmiany danych szkoły/placówki za pomocą tej funkcji można dokonać tylko jeśli szkoła nie wprowadziła **opisu placówki (tzw. specyfiki)** i nie wysłała go do systemu centralnego

Funkcja ta została stworzona tylko w celu umożliwienia poprawnego zarejestrowania placówek, które zostały już przetworzone przez GUS i System Centralny pomimo ich błędnego wprowadzenia do RSPO.

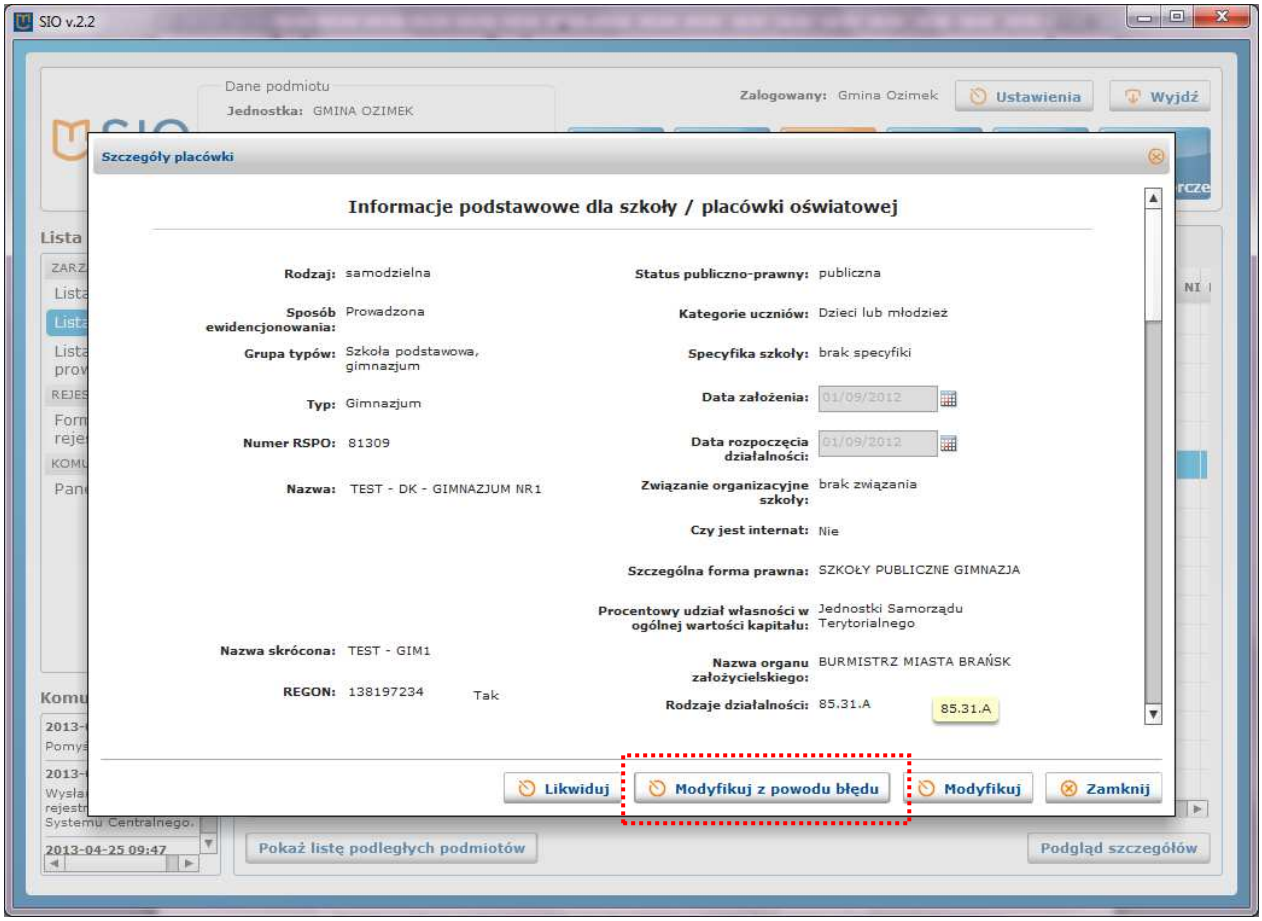

KAPITAŁ LUDZKI
NARODOWA STRATEGIA SPÓJNOŚCI
CIE
CENTRUM INFORMATYCZNE EDUKACJI
MINISTERSTWO EDUKACJI NARODOWEJ
UNIA EUROPEJSKA
EUROPEJSKI FUNDUSZ SPOŁECZNY

Projekt współfinansowany ze środków Unii Europejskiej w ramach Europejskiego Funduszu Społecznego, Program Operacyjny Kapitał Ludzki.

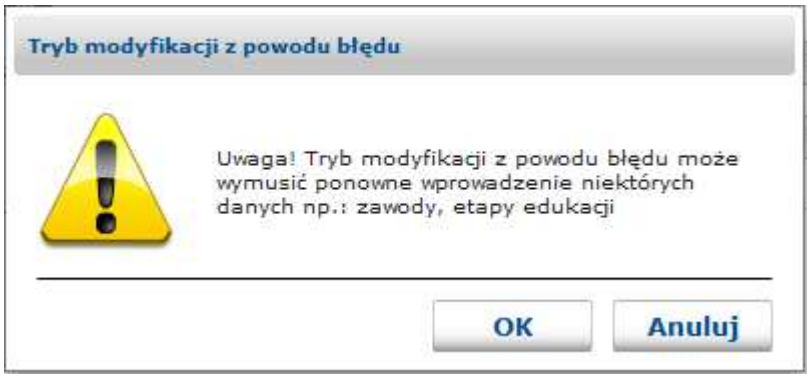

Uruchomienie tej funkcji spowoduje wyświetlenie informacji, że zostaną usunięte niektóre dane, nawet jeśli nic nie zostanie zmienione. Należy pamiętać aby na nowo wprowadzić zawody lub etapy edukacji – w zależności od placówki.

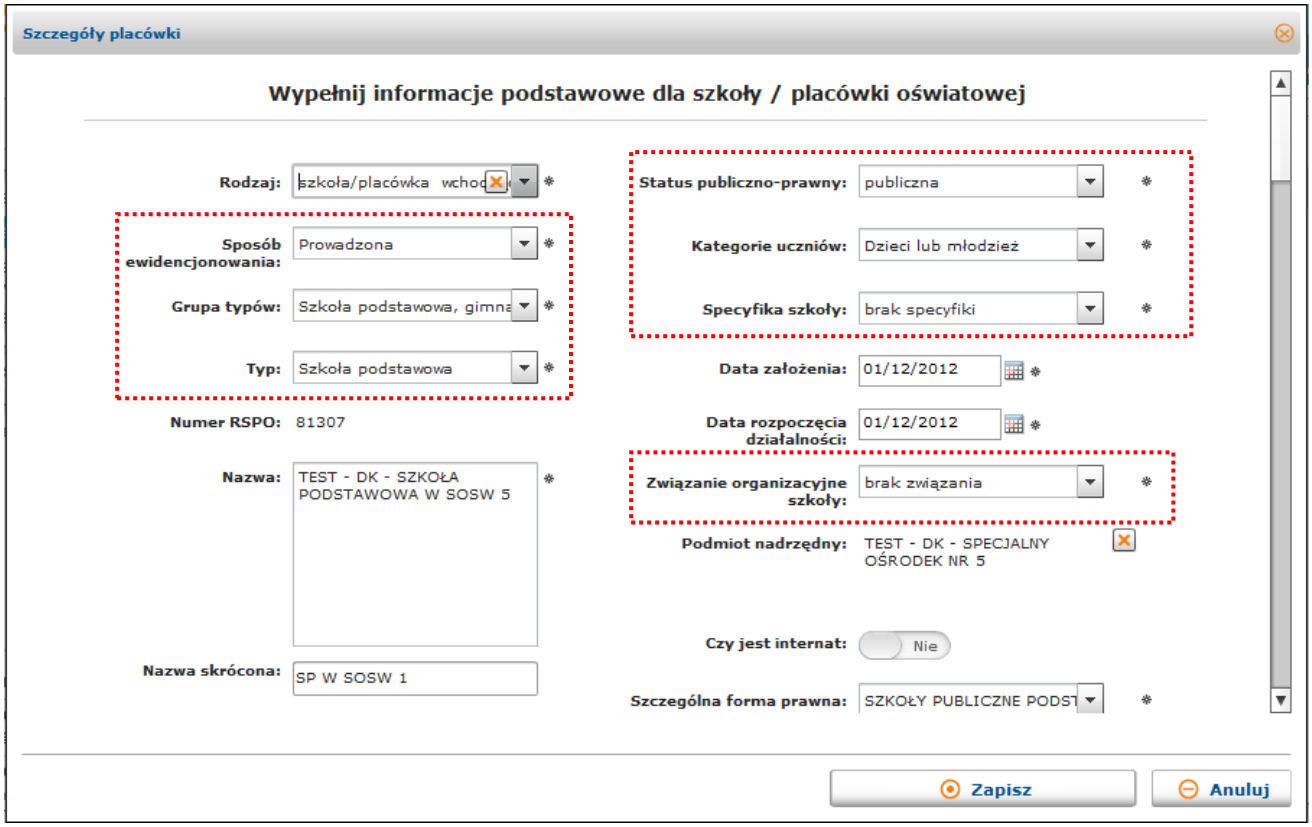

Podstawą różnicą między funkcją **Modyfikuj,** a funkcją **Modyfikuj z powodu błędu** jest możliwość zmiany wszystkich danych o placówce – aktywne są wszystkie listy wyboru danych

KAPITAŁ LUDZKI
NARODOWA STRATEGIA SPÓJNOŚCI
CIE
CENTRUM INFORMATYCZNE EDUKACJI
MINISTERSTWO EDUKACJI NARODOWEJ
UNIA EUROPEJSKA
EUROPEJSKI FUNDUSZ SPOŁECZNY

Projekt współfinansowany ze środków Unii Europejskiej w ramach Europejskiego Funduszu Społecznego,
Program Operacyjny Kapitał Ludzki.

Modyfikacja z powodu błędu

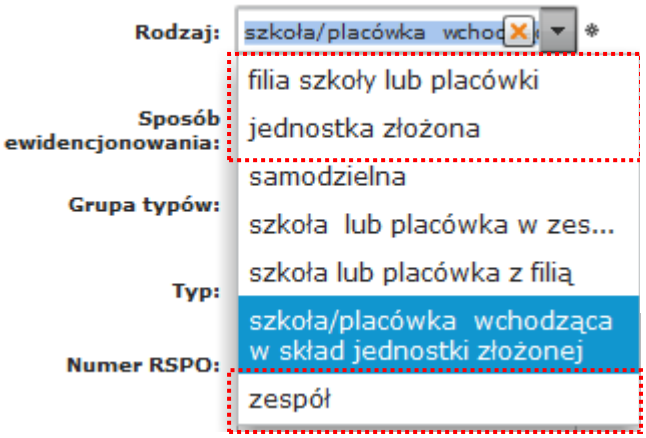

Modyfikacja

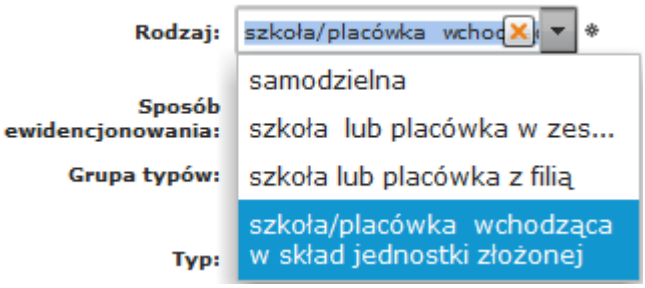

W funkcji tej również niektóre listy są powiększone o dodatkowe możliwości – np. w liście rozwijanej **Rodzaj**, dodatkowo jest możliwość wybrania **jednostki złożonej**.

Należy pamiętać, aby przed zapisaniem danych w tym formularzu upewnić się, że etapy edukacji lub zawody zostały uzupełnione. W przeciwnym przypadku aplikacja przypomni o potrzebie ich uzupełnienia następującym komunikatem:

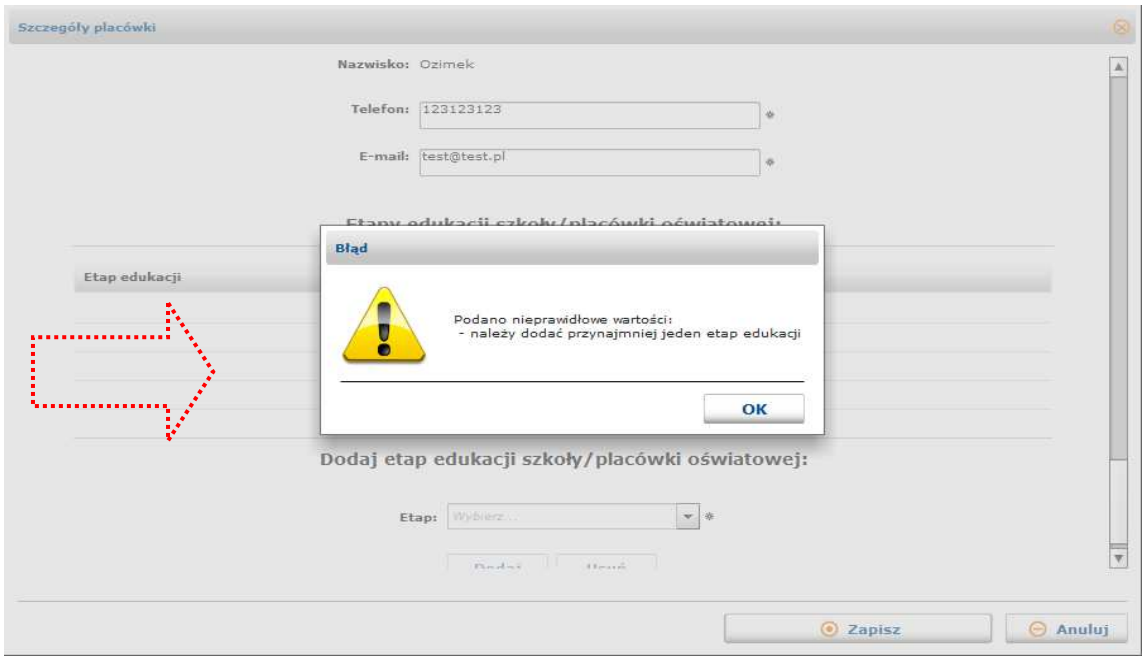

Po zapisaniu formularza, należy zmiany wysłać do Systemu Centralnego poprzez **Panel komunikacji** i przyciski **Wyślij/Sprawdź status**, aż formularz znajdzie się w zakładce **Zakończone**.

KAPITAŁ LUDZKI
NARODOWA STRATEGIA SPÓJNOŚCI
CIE
CENTRUM INFORMATYCZNE EDUKACJI
MINISTERSTWO EDUKACJI NARODOWEJ
UNIA EUROPEJSKA
EUROPEJSKI FUNDUSZ SPOŁECZNY

Projekt współfinansowany ze środków Unii Europejskiej w ramach Europejskiego Funduszu Społecznego,
Program Operacyjny Kapitał Ludzki.